

# PACTO PELA SAÚDE





# OBJETIVO DO PACTO

O **Pacto pela Saúde** institui o Sistema Estadual de Saúde e é um acordo entre Estado e Municípios piauienses que visa **fortalecer o Regime de Colaboração** por meio de diálogos permanentes, ações conjuntas coordenadas, articuladas e voltadas para a melhoria dos indicadores, potencializando a capacidade de cada ente.

## PROGRAMA 01

**Piauí Saúde Digital**

## PROGRAMA 02

**Rede Alyne**

## PROGRAMA 03

**Imunização**

## PROGRAMA 04

**Prevenção a  
Doenças e Agravos  
Não Transmissíveis  
- DANTs**



**PROGRAMA 01**



# PIAUÍ SAÚDE DIGITAL





# OBJETIVO

PROGRAMA 01

## Piauí Saúde Digital

Programa **pioneiro e singular** no Brasil, ampliando e melhorando a rede de saúde no Piauí.

Utiliza **telessaúde e tecnologias digitais** exclusivas para **superar barreiras socioeconômicas, culturais e geográficas**.

Garante **acesso à saúde de qualidade**, integrando múltiplos sistemas para otimizar a gestão e a eficiência.





# SERVIÇOS OFERECIDOS

PROGRAMA 01

## Piauí Saúde Digital

1. **Teleconsulta:** agendamento e acesso online (12 especialidades), incluindo a zona rural.
1. **Telelaudos** de eletrocardiograma nas UBS.
1. **Centrais Diagnósticos** nas Regiões de Saúde com tele laudos de Raio-X, Tomografia, Mamografia, eletrocardiograma, além de exames laboratoriais e ultrassonografia





# CONTRAPARTIDAS

PROGRAMA 01

## Piauí Saúde Digital

### 1. Infraestrutura básica (espaço físico e equipamentos)

a. Espaço Físico;

b. Computador/Notbook

c. Kit Multimídia (caixa de som, microfone, webcam)

1. **Garantir Conexão** com a internet.

### 2. Recursos Humanos

a. Enfermeiro, técnico em enfermagem ou agente administrativo para operar a plataforma do Programa Piauí Saúde Digital.





# BENEFÍCIOS

PROGRAMA 01

## Piauí Saúde Digital

1. **Consultas** com clínico geral pelo celular;
2. **Consultas e exames** especializados nas UBS;
3. **Centrais** de exames em municípios-polo;
4. **Redução** de filas;
5. **Menos** custos;
6. **Menos** deslocamentos;
7. **Zona rural** beneficiada.





# INDICADORES DE ACOMPANHAMENTO

PROGRAMA 01

## Piauí Saúde Digital

Impactos esperados: Acesso a consultas e exames especializados com resultados em tempo oportuno e maior resolutividade na assistência à saúde.

Indicadores:

<b>Proporção de Unidades de Saúde com Serviços de Saúde Digital Implantados</b>	<b>Taxa de Cobertura de Consultas por telessaúde</b>	<b>Taxa de Cobertura de exames especializado</b>
Reflete o nível de digitalização e modernização dos serviços de saúde, indicando a capacidade do sistema de saúde em oferecer atendimentos remotos e facilitar o acesso da população aos serviços médicos.	Reflete a adesão e utilização dos serviços de telemedicina pelos cidadãos, permitindo avaliar a eficácia e o alcance do programa na oferta de atendimentos médicos remotos.	Representa a proporção de exames laudados online em relação à população-alvo.







# ACOMPANHAMENTO

PROGRAMA 01

Secretaria de Saúde - SESAPI

Ponto focal de monitoramento e acompanhamento junto ao Município:

**GABRIEL MAURIZ DE MOURA ROCHA**

**Telefone:** (86) 99933 – 5663

**E-mail:** gabriel.rocha@saude.pi.gov.br



**PROGRAMA 02**



# REDE ALYNE





# OBJETIVO

PROGRAMA 02

## Rede Alyne

- I – Fomentar a implementação de novo modelo de atenção à saúde da mulher e à saúde da criança com foco na atenção ao parto, ao nascimento, ao crescimento e ao desenvolvimento da criança de zero aos vinte e quatro meses;
- II – Organizar a Rede de Atenção à Saúde Materna e Infantil para que esta garanta acesso, acolhimento e resolutividade;
- III – Reduzir a morbimortalidade materna e infantil, com ênfase no componente neonatal, sobretudo da população negra e indígena.

### **Mortalidade Materna no Piauí – 14º Estado em relação ao Brasil)**

Fonte: DATASUS/SIM/SINASC/2023. Dados acessados em 17/03/2025.

### **Mortalidade na Infância no Piauí – 10º Estado em relação ao Brasil)**

Fonte: DATASUS/SIM/SINASC/2023. Dados acessados em 17/03/2025.





# SERVIÇOS OFERECIDOS

PROGRAMA 02

## Rede Alyne

### Fortalecimento do Pré-natal

1. Qualificar as Equipes da Atenção Primária à Saúde – Pré-Natal e Puerpério;
2. Estruturar e qualificar o pré-natal de alto risco;
3. Disponibilizar consultas e exames especializados Programa Piauí Saúde Digital/Centrais de Diagnósticos).





# CONTRAPARTIDAS

PROGRAMA 02

## Rede Alyne

1. Garantir a participação dos Profissionais nas ações de Educação Permanente oferecidas pelo Estado;
2. Prestar o cuidado integral às gestantes e crianças nas UBS:
  - Realizar captação precoce da gestante;
  - Manter calendário vacinal da gestante e crianças atualizados;
  - Realizar consultas e exames de pré-natal;
  - Estratificar o risco gestacional em todas as consultas;
  - Realizar o acompanhamento da puérpera e da criança, incluindo visita domiciliar regular até o 7º (sétimo) dia após o parto e nascimento;
3. Garantir transporte adequado e seguro a gestantes, puérperas e Recém-Nascidos;
4. Vincular a gestante ao local do parto incluindo visita a sua maternidade de referência.





# BENEFÍCIOS

## Rede Alyne

1. Atenção integral, segura, humanizada e de qualidade para gestantes, bebês e puérperas.





# INDICADORES DE ACOMPANHAMENTO

PROGRAMA 02

## Rede Alyne

Impactos esperados: Redução da Mortalidade Materna e Infantil (Neonatal).

Indicadores:

### 1. Razão de Mortalidade Materna (por 100.000 Nascidos Vivos)

Mede a incidência de óbitos maternos em relação à população feminina em idade fértil (10–49 anos).





# ACOMPANHAMENTO

PROGRAMA 02

## Secretaria de Saúde – SESAPI

Ponto focal de monitoramento e acompanhamento  
junto às Secretarias e ao Município:

**IRIS MARY MENESES DO AMARAL**

**Telefone:** (86) 99810 – 2062

**E-mail:** [sesapiduvas@gmail.com](mailto:sesapiduvas@gmail.com)

**CRISTIANE M<sup>ª</sup> FERRAZ D. MOURA FÉ**

**Telefone:** (86) 98802 – 4187

**E-mail:** [sesapiduvas@gmail.com](mailto:sesapiduvas@gmail.com)





**PROGRAMA 03**



# IMUNIZAÇÃO

## VACINAÇÃO





# OBJETIVO

## Imunização

**Aprimorar a gestão da imunização** nos municípios, garantindo maior controle, eficiência e tomada de decisão estratégica, com base em dados atualizados e integrados, para **ampliar a cobertura vacinal** e otimizar o uso de recursos.





# SERVIÇOS OFERECIDOS

PROGRAMA 03

## Imunização

1. Apoiar tecnicamente a logística de distribuição de vacinas, conservação e manutenção da qualidade dos imunobiológicos e entrega descentralizada em todas as 12 regiões de saúde.

2. Realização de educação permanente para equipes de imunização municipais em atualização de todas as notas técnicas referentes a todas as vacinas, atualização, preenchimento e alimentação dos sistemas de informação para qualificação das informações vacinais.





# CONTRAPARTIDAS

PROGRAMA 03

## Imunização

- 1. Retirada** dos imunobiológicos na Coordenação Regional de Saúde;
- 2. Transporte** adequado até o município, com o devido acondicionamento, armazenamento e conservação;
- 3. Mobilização** e conscientização da população quanto importância das vacinas para saúde individual e coletiva;
- 4. Aplicação** da vacina, alimentação e gerenciamento do sistema de informação.





# BENEFÍCIOS

## Imunização

1. População imunizada;
2. Melhor organização na entrega e controle de vacinas, com decisões mais rápidas e baseadas em dados reais.





### Imunização

Impactos esperados: Aumento da cobertura vacinal e redução da morbimortalidade por doenças imunopreveníveis.

Indicadores:

#### 1. Taxa de Cobertura Vacinal

Representa o percentual da população-alvo que recebeu as doses recomendadas do imunizante indicador.

#### 2. Taxa de Mortalidade Proporcional de crianças menores de 5 anos de idade, por causas imunopreveníveis

Número de óbitos de crianças de 0 a 4 anos por doenças imunopreveníveis, dividido pelo número de óbitos totais nessa população multiplicado por 100





# ACOMPANHAMENTO

PROGRAMA 03

Secretaria de Saúde – SESAPI

Ponto focal de monitoramento e  
acompanhamento junto ao Município:

**MARYLANE VIANA VELOSO**

**Telefone:** (86) 99930 – 8759

**E-mail:** [imunizacaoapiaui@hotmail.com](mailto:imunizacaoapiaui@hotmail.com)

**BÁRBARA SANDRA P. DOS SANTOS**

**Telefone:** 86 99866–9197

**E-mail:** [imunizacaoapiaui@hotmail.com](mailto:imunizacaoapiaui@hotmail.com)



## PROGRAMA 04



# PREVENÇÃO A DOENÇAS E AGRAVOS NÃO TRANSMISSÍVEIS – DANTS\*

(\*hipertensão, diabetes, cardiovasculares, doenças respiratórias, neoplasias, violências e acidentes)







# OBJETIVO

## Prevenção a doenças e agravos não transmissíveis – DANTS

Reduzir mortalidade por doenças crônicas e agravos não transmissíveis, como hipertensão, diabetes, doenças cardiovasculares, neoplasias, doenças respiratórias, além das violências e acidentes.





# SERVIÇOS OFERECIDOS

PROGRAMA 04

## Prevenção a doenças e agravos não transmissíveis – DANTS

1. Realizar orientações técnicas, a partir de normativas para orientações, implantação e implementação do Plano Municipal de Enfrentamento das Doenças e Agravos não Transmissíveis – DANTS ;
2. Monitorar e acompanhar a execução dos planos municipais.





# CONTRAPARTIDAS

PROGRAMA 04

## Prevenção a doenças e agravos não transmissíveis – DANTS

1. Realizar ações de promoção e prevenção das DANTS;  
Estimular a realização de práticas saudáveis, como atividades físicas e alimentação.
2. Integrar as ações Municipais com o Sistema Estadual de Saúde, através do planejamento, monitoramento e avaliação.





# BENEFÍCIOS

PROGRAMA 04

## Prevenção a doenças e agravos não transmissíveis – DANTS

1. Aumentar a oferta de exames preventivos e reduzir internações hospitalares contribuindo assim, com a redução da morbimortalidade por doenças não transmissíveis.





### Prevenção a doenças e agravos não transmissíveis – DANTS

Impactos esperados: Redução da mortalidade por doenças crônicas e agravos não transmissíveis.

Indicadores:

#### **1. Taxa de Mortalidade Prematura na População de 30 a 69 anos por Doenças Crônicas Não Transmissíveis (por 1.000 habitantes)**

Mensura a mortalidade na população de 30 a 69 anos devido a Doenças Crônicas Não Transmissíveis.





# ACOMPANHAMENTO

PROGRAMA 04

Secretaria de Saúde – SESAPI

**Ponto focal de monitoramento e  
acompanhamento junto ao Município:**

**MALENA GONÇALVES ALMEIDA**

**Telefone:** (81) 98114-5100

**E-mail:** [epidemiologia@saude.pi.gov.br](mailto:epidemiologia@saude.pi.gov.br)

**ZENIRA MARTINS SILVA**

**Telefone:** 86 99969-0194

**E-mail:** [epidemiologia@saude.pi.gov.br](mailto:epidemiologia@saude.pi.gov.br)

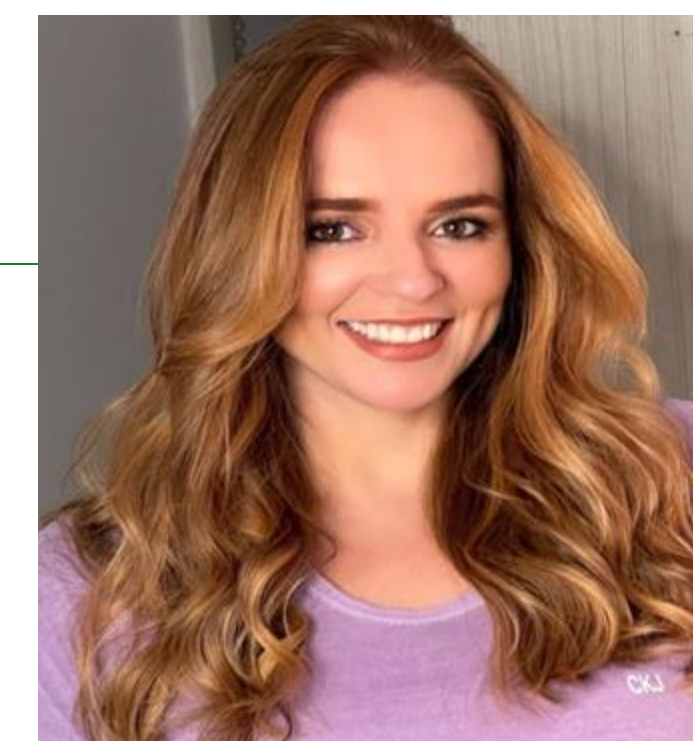



# Guia para Adesão

PACTOS PELO



PIAUÍ



# Cronograma

**1. ASSINATURA TERMO DE ADESÃO**

**25/03/2025 a 25/04/2025**

**2. REUNIÃO COM PONTO FOCAL DO ÓRGÃO ESTADUAL QUE COORDENA O PACTO**

**ESTABELECE PRAZOS DE EXECUÇÃO DAS AÇÕES**

**26/04/2025 a 25/05/2025**

**DEFINIR AS METAS A SEREM ALCANÇADAS**

**3. CAPACITAÇÃO E TREINAMENTO PARA USO DA FERRAMENTA DE ACOMPANHAMENTO**

**26/05/2025 a 20/06/2025**

**4. INÍCIO DAS ATIVIDADES**

**30/06/2025**



**A assinatura dos termos de adesões estará disponível no [pactospelopiaui.pi.gov.br](http://pactospelopiaui.pi.gov.br)**





# Passo a passo

<b>1. Quem pode assinar o Pacto?</b>	<b>2. Quero assinar um Pacto para o meu município, onde faço?</b>
Somente o <b>Prefeito</b> do município.	<ol style="list-style-type: none"><li>1 Entre no <b>Gov.pi Cidadão</b>. Acesse com os seus dados (Gov.br ou ID Piauí)</li><li>2 Acesse o Serviço <b>“Assinar Documentos”</b>. Clique no botão <b>“Acessar Serviço Digital”</b> para ser direcionado para a página do serviço.</li><li>3 <b>Autorize</b> as assinaturas dos Pactos. O documento será exibido na tela.</li></ol>

<b>3. Preciso apresentar algum documento?</b>
Durante o acesso no <b>GovPI ou site</b> , você deverá apenas fazer o login por meio da sua conta do Gov.br. Basta apenas que seu cadastro esteja em dia.

The image displays three sequential screenshots of the Gov.pi Cidadão website interface, illustrating the process of signing a document. The top screenshot, labeled with a red circle '1', shows the main dashboard with navigation tabs for 'Cidadão', 'Servidor', and 'Empresas'. A search bar contains the text 'Assinar Documentos'. Below the search bar are three service cards: 'Cidadão', 'Servidor', and 'Empresas', each with an 'Acessar' button. The middle screenshot, labeled with a green circle '2', shows a search results page for 'Assinar Documentos'. It features a 'Filtro' section, a 'Por Categoria' section, and two service cards: 'Assinar documentos' and 'Assinar Cédula de Crédito Bancário'. Both cards have 'Acessar Serviço Digital' buttons. The bottom screenshot, labeled with a blue circle '3', shows the 'Assinatura de Documentos' page. It displays a document titled 'Assinatura testes para documentos pdf' with a status of 'PENDENTE'. The page includes a 'Voltar' button, a 'Visualizar Documento' button, and a 'Rejeitar' button.

# Acesse os termos

aponte a câmera  
do seu celular



# Como as ações serão acompanhadas?

- 1 **Uso e treinamento** de ferramenta padronizada e integrada;
- 2 **Inserção** dos compromissos firmados;
- 3 **Definição** de prazos e metas;
- 4 **Acompanhamento** com Inserção de evidências e indicadores;
- 5 Exportações de **relatórios**;
- 6 **Dashboards** automáticos.



**metaggov.**  
GESTÃO DE RESULTADOS





Painel de  
**acompanhamento**  
**dos resultados**



# Acompanhamento dos resultados por meio do Painel de indicadores

Permite que **cada município** verifique como está **avançando** nas diferentes temáticas dos pactos.

[www.pactospelopiaui.pi.gov.br/indicadores/](http://www.pactospelopiaui.pi.gov.br/indicadores/)



# O que podemos acompanhar no Painel?

[www.pactospelopiauui.pi.gov.br](http://www.pactospelopiauui.pi.gov.br)

- Indicadores vinculados aos pactos e seus programas;
- Dados municipalizados, de fontes públicas;
- Dados agrupados por tema;
- Disponível a todos os 224 municípios.

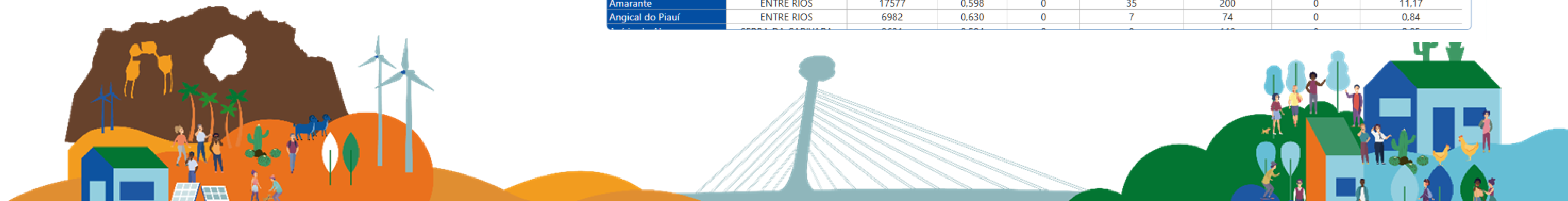
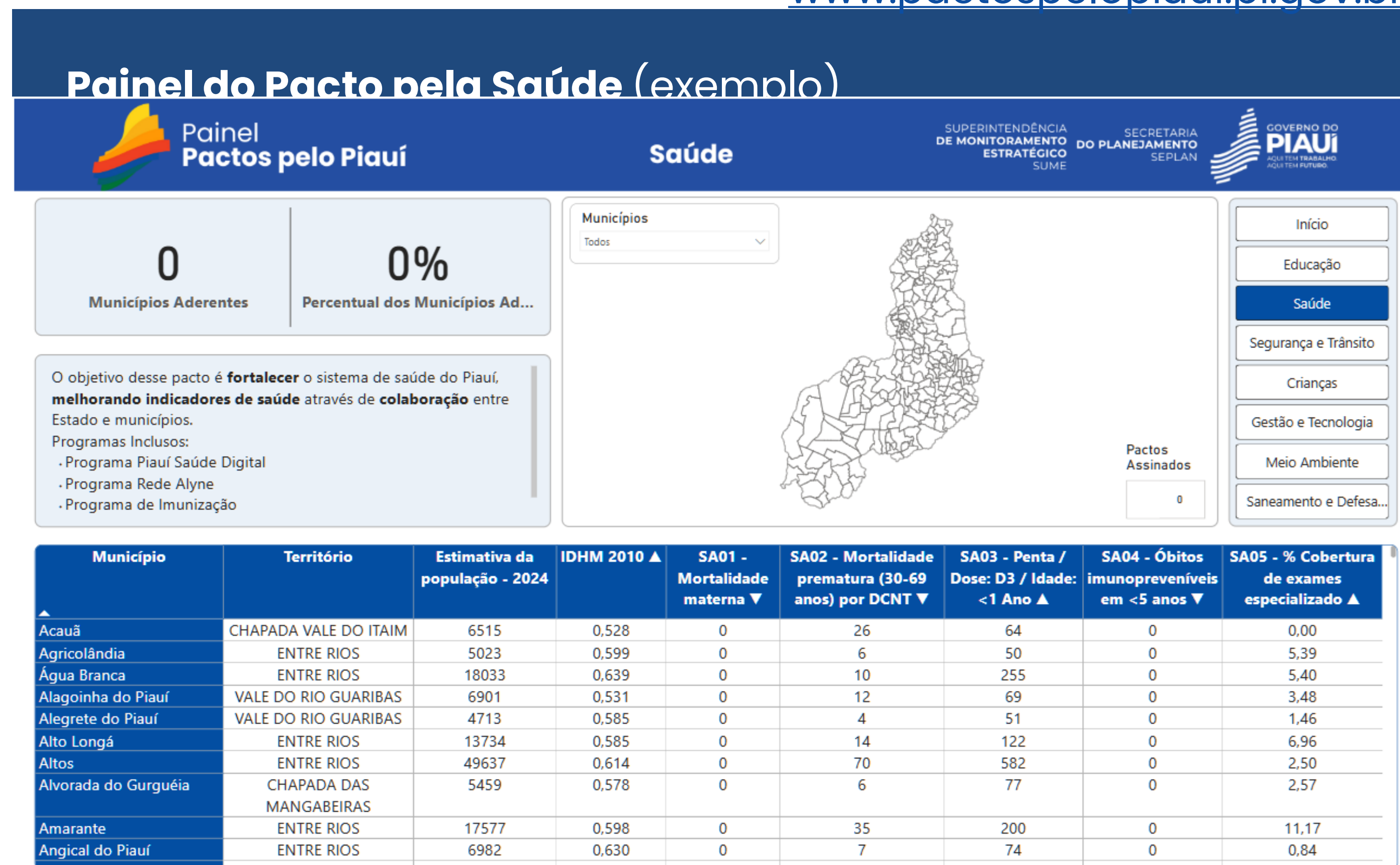

# Capacitação para as equipes municipais



No segundo semestre de 2025, o **Governo Estadual capacitará** as equipes municipais para coletar dados com precisão e usar o painel.

## POLÍTICAS PÚBLICAS BASEADAS EM EVIDÊNCIAS

**Palestra: Políticas Públicas Baseadas em Evidências**

**Modelo:** Presencial

**TURMA: Foco em Indicadores Municipais**

**Carga horária:** 12 horas

**Modelo:** Remoto

(2º semestre/2025)



# E como será o fluxo de informações?



## Exemplo de governança de dados Piauí Saúde Digital

**Município mede** o número de consultas por telessaúde realizadas.

**SESAPI calcula** a Taxa de Cobertura de Consultas por telessaúde .

**SEPLAN analisa** a proporção de Unidades de Saúde com Serviços de Saúde Digital Implantados.





# PACTOS PELO PIAUÍ

Reunião Técnica



**Fórum Regional  
de Fortalecimento  
da Rede de Parcerias**  
Etapa Piauí

APOIO



MINISTÉRIO DA  
GESTÃO E DA INOVAÇÃO  
EM SERVIÇOS PÚBLICOS



REALIZAÇÃO



SECRETARIA  
DAS RELAÇÕES SOCIAIS  
SERES

SECRETARIA  
DO PLANEJAMENTO  
SEPLAN

